CM DE LA BARRIADA DEL CAMINO REAL

DATOS BÁSICOS

Id de ficha: 1043
Codigo de Ficha: 110201-1043
Clasificación de Ficha: Calles, Plazas y Caminos
Denominación: CM DE LA BARRIADA DEL CAMINO REAL
Dirección: No consta
Clasificación del Activo: Dominio Público - Uso Público
Naturaleza Fisica: Vías Rústicas
Clasificación Urbanistica: No Urbanizable (Rústico)
Destino Funcional: Circulación de vehiculos y/o personas

SITUACIÓN Y EMPLAZAMIENTO

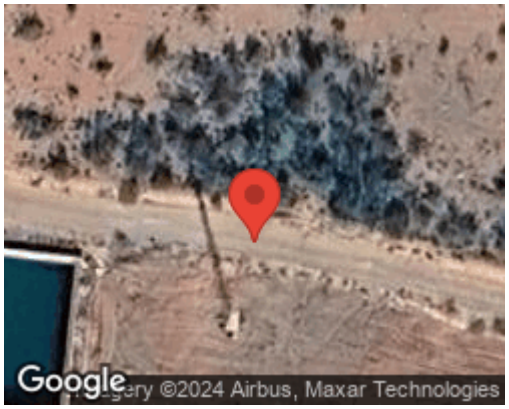

DATOS FÍSICOS

Longitud de la vía: No consta
Anchura Máxima de la via: No consta
Anchura Media de la vía: No consta
Anchura Mínima de la vía: No consta
Límite de la vía. Extremo 1: No consta
Límite de la vía. Extremo 2: No consta
Estado de Conservación: Malo
Coordenadas UTM: 37M 295024 9691472
Coordenadas Geograficas: (X: 37.1560825, Y: -2.7898688)

DATOS CATASTRALES

Referencia Catastral: 04002A010090010000HZ
Poligono: 10
Parcela: 9001
Paraje: LLANOS
Observaciones: VÃA DE COMUNICACIÃ“N DE DOMINIO PÃšBLICO

Referencia Catastral: 04002A010090200000HM
Poligono: 10
Parcela: 9020
Paraje: CAÃ‘ADA CURA
Observaciones: VÃA DE COMUNICACIÃ“N DE DOMINIO PÃšBLICO

Referencia Catastral: 04002A010090020000HU
Poligono: 10
Parcela: 9002
Paraje: CAÃ‘ADA CURA
Observaciones: VÃA DE COMUNICACIÃ“N DE DOMINIO PÃšBLICO