



## SOLAR EDIFICIO DEPÓSITO ALTO NUEVO LAS CHINAS

### DATOS BÁSICOS

**Id de ficha:** 1018

**Codigo de Ficha:** 100101-1018

**Clasificación de Ficha:** Terrenos Urbanos

**Denominación:** Solar Edificio Depósito Alto Nuevo Las Chinas

**Dirección:** DS ABRUCENA 48 04520  
ABRUCENA (ALMERÍA)

**Núcleo Urbano:** Abrucena

**Edificio Asociado:** Depósito Alto Nuevo Las Chinas (Ficha: 410)

**Clasificación del Activo:** Dominio Público - Servicio Público

**Naturaleza Física:** Solares

**Clasificación Urbanística:** Urbano

**Destino Funcional:** Otros



### SITUACIÓN Y EMPLAZAMIENTO

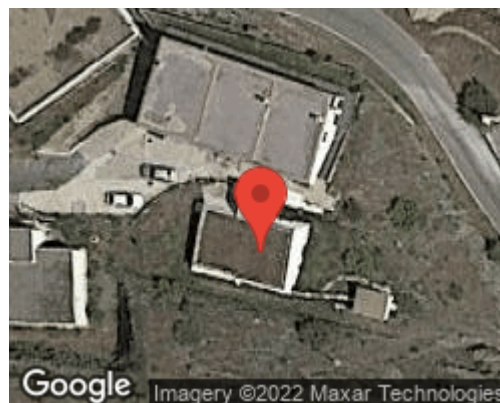

### DATOS FÍSICOS

**Superficie del Terreno:** 88,00 m<sup>2</sup>

**Estado de Conservación:** Bueno

**Coordenadas UTM:** 37M 292076 9690318

**Coordenadas Geograficas:** (X: 37.1295575, Y: -2.8002637)

**Lindero N:** No consta

**Lindero S:** No consta

**Lindero E:** No consta

**Lindero O:** No consta

**Descripción Física:** No consta



## DATOS CATASTRALES

**Referencia Catastral:** 000800200WG10H0001DO

**Observaciones:** Industrial